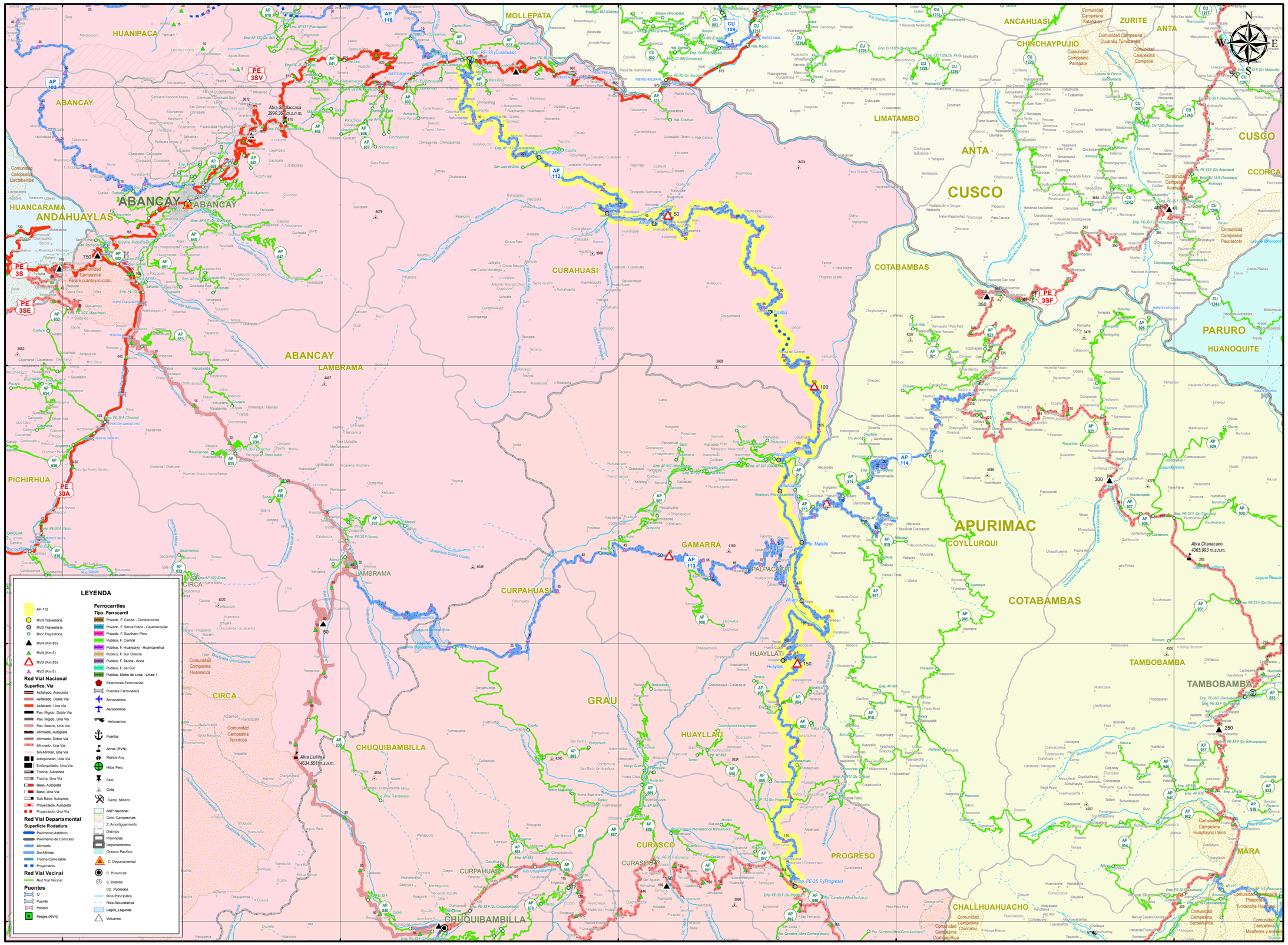

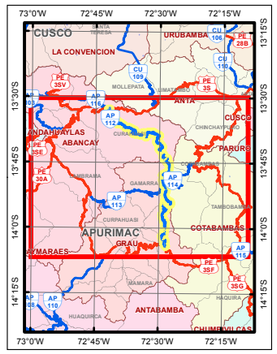

AP 112

LONGITUD ESTIMADA: 176.422 Km

Superfice de Rodadura

Tipo	Km	%
Asfaltado	0.335	0.19
Afirmado	171.182	97.03
Sin Afirmar	0.000	0.00
Trocha	0.000	0.00
Pav. Basico	0.000	0.00
Pav. Rigido	0.673	0.38
	172.191	97.60
Proyectado	4.231	2.40

Longitud por Provincia

Prov.	Tipo Sup.	Km	%
Abancay	Existente	101.666	57.62
	Proyecto	4.231	2.40
Cotabambas	Existente	12.748	7.23
Grau	Existente	57.777	32.75

MINISTERIO DE TRANSPORTES Y COMUNICACIONES
Dirección General de Caminos y Ferrocarriles
Dirección de Caminos
E.T. Mapas Viales
LIMA - PERU
2017
1:260,000
0 0.75 1.5 3 4.5 6 Km

PERÚ Ministerio de Transportes y Comunicaciones | Viceministerio de Transportes

HOJA VIAL

SISTEMA NACIONAL DE CARRETERAS | SINAC | CLASIFICADOR DE RUTAS (D.S. N° 011-2016-MTC)

Emp. PE-3S (Curahuasi) - Ñuriungayoc - Ccollo - Antilla - Ccollpa - Paccaypata - Pituhuanca - Pte. Matalla - Vilcaro - Huayllati - Emp. PE-3S F (Progreso).

DGCF Dirección General de Caminos y Ferrocarriles

Dirección General de Caminos y Ferrocarriles
Dirección de Caminos
J.S.A.Y.

INVENTARIO VIAL | ESC. 1:260,000 A3 | WGS 1984 UTM Zone 18S

Fuente: DGCF, PVN, PVD, GTT, OGPP IGN, INEI, SERNANP, MINEDU | JUNIO DE 2017 | Ok